



GUBERNUR PAPUA TENGAH
KEPUTUSAN GUBERNUR PAPUA TENGAH
NOMOR 100.3.3.1/122 TAHUN 2025

TENTANG
PENETAPAN LOKASI PEMBANGUNAN
SEKOLAH MENENGAH ATAS UNGGUL GARUDA
DI KABUPATEN NABIRE PROVINSI PAPUA TENGAH

GUBERNUR PAPUA TENGAH,

- Menimbang :
- a. bahwa dalam rangka menindaklanjuti Instruksi Presiden Nomor 7 Tahun 2025 tentang Percepatan Pelaksanaan Program Pembangunan dan Revitalisasi Satuan Pendidikan Anak Usia Dini, Pendidikan Dasar, dan Pendidikan Menengah, Pembangunan dan Pengelolaan Sekolah Menengah Atas Unggul Garuda, dan Digitalisasi Pembelajaran;
 - b. bahwa berdasarkan pertimbangan sebagaimana dimaksud dalam huruf a, perlu menetapkan Keputusan Gubernur tentang Penetapan Lokasi Pembangunan Sekolah Menengah Atas Unggul Garuda di Kabupaten Nabire Provinsi Papua Tengah;

- Mengingat :
1. Undang-Undang Nomor 21 Tahun 2001 tentang Otonomi Khusus Bagi Provinsi Papua (Lembaran Negara Republik Indonesia Tahun 2001 Nomor 135, Tambahan Lembaran Negara Republik Indonesia Nomor 4151), sebagaimana telah diubah beberapa kali terakhir dengan Undang-Undang Nomor 2 Tahun 2021 tentang Perubahan Kedua atas Undang-Undang Nomor 21 Tahun 2001 tentang Otonomi Khusus Bagi Provinsi Papua (Lembaran Negara Republik Indonesia Tahun 2021 Nomor 155, Tambahan Lembaran Negara Republik Indonesia Nomor 6697);
 2. Undang-Undang Nomor 26 tahun 2007 tentang Penataan Ruang (lembaran Negara Republik Indonesia tahun 2007 Nomor 68, Tambahan Lembaran Negara Republik Indonesia Nomor 4725), sebagaimana telah diubah beberapa kali terakhir dengan Undang Undang Nomor 6 Tahun 2023 tentang Penetapan Peraturan Pemerintah Pengganti Undang-Undang Nomor 2 Tahun 2022 tentang Cipta Kerja Menjadi Undang-Undang (Lembaran Negara Republik Indonesia Tahun 2023 Nomor 41, Tambahan Lembaran negara Republik Indonesia Nomor 6856);

3. Undang-Undang...../2

3. Undang-Undang Nomor 23 Tahun 2014 tentang Pemerintahan Daerah (Lembaran Negara Republik Indonesia Tahun 2014 Nomor 244, Tambahan Lembaran Negara Republik Indonesia Nomor 5587), sebagaimana telah diubah beberapa kali terakhir dengan Undang-Undang Nomor 6 Tahun 2023 tentang Penetapan Peraturan Pemerintah Pengganti Undang-Undang Nomor 2 Tahun 2022 tentang Cipta Kerja menjadi Undang-Undang (Lembaran Negara Republik Indonesia Tahun 2023 Nomor 41, Tambahan Lembaran Negara Republik Indonesia Nomor 6856);
4. Undang-Undang Nomor 30 Tahun 2014 tentang Administrasi Pemerintahan (Lembaran Negara Republik Indonesia Tahun 2014 Nomor 292, Tambahan Lembaran Negara Republik Indonesia Nomor 5601), sebagaimana telah diubah beberapa kali terakhir dengan Undang-Undang Nomor 6 Tahun 2023 tentang Penetapan Peraturan Pemerintah Pengganti Undang-Undang Nomor 2 Tahun 2022 tentang Cipta Kerja menjadi Undang-Undang (Lembaran Negara Republik Indonesia Tahun 2023 Nomor 41, Tambahan Lembaran Negara Republik Indonesia Nomor 6856);
5. Undang-Undang Nomor 1 Tahun 2022 tentang Hubungan Keuangan Antara Pemerintah Pusat dan Pemerintah Daerah (Lembaran Negara Republik Indonesia Tahun 2022 Nomor 4, Tambahan Lembaran Negara Republik Indonesia Nomor 6757);
6. Undang-Undang Nomor 15 Tahun 2022 tentang Pembentukan Provinsi Papua Tengah (Lembaran Negara Republik Indonesia Tahun 2022 Nomor 158, Tambahan Lembaran Negara Republik Indonesia Nomor 6804);
7. Peraturan Pemerintah Nomor 12 Tahun 2019 tentang Pengelolaan Keuangan Daerah (Lembaran Negara Republik Indonesia Tahun 2019 Nomor 42, Tambahan Lembaran Negara Republik Indonesia Nomor 6322);
8. Peraturan Pemerintah Nomor 19 Tahun 2021 tentang Penyelenggaraan Pengadaan Tanah bagi Pembangunan untuk Kepentingan Umum (Lembaran Negara Republik Indonesia Tahun 2021 Nomor 29, Tambahan Lembaran Negara Republik Indonesia Nomor 6631), sebagaimana telah diubah dengan Peraturan Pemerintah Nomor 39 Tahun 2023 tentang Perubahan atas Peraturan Pemerintah Nomor 19 Tahun 2021 tentang Penyelenggaraan Pengadaan Tanah bagi Pembangunan untuk Kepentingan Umum (Lembaran Negara Republik Indonesia Tahun 2023 Nomor 102, Tambahan Lembaran Negara Republik Indonesia Nomor 6885);
9. Peraturan Pemerintah Nomor 106 Tahun 2021 tentang Kewenangan dan Kelembagaan Pelaksanaan Kebijakan Otonomi Khusus Provinsi Papua (Lembaran Negara Republik Indonesia Tahun 2021 Nomor 238, Tambahan Lembaran Negara Republik Indonesia Nomor 6730);
10. Peraturan Menteri...../3

10. Peraturan Menteri Dalam Negeri Nomor 77 Tahun 2020 tentang Pedoman Teknis Pengelolaan Keuangan Daerah (Berita Negara Republik Indonesia Tahun 2020 Nomor 1781);
11. Peraturan Menteri Agraria dan Tata Ruang/Kepala Badan Pertanahan Nasional Republik Indonesia Nomor 19 Tahun 2021 tentang Ketentuan Pelaksanaan Peraturan Pemerintah Nomor 19 Tahun 2021 tentang Penyelenggaraan Pengadaan Tanah Bagi Pembangunan Untuk Kepentingan Umum (Berita Negara Republik Indonesia Tahun 2021 Nomor 672);

MEMUTUSKAN:

- Menetapkan :
- KESATU : Lokasi Pembangunan Sekolah Menengah Atas Unggul Garuda di Kabupaten Nabire Provinsi Papua Tengah.
- KEDUA : Lokasi sebagaimana dimaksud dalam diktum KESATU yang terletak di Desa Wanggar Sari Kecamatan Yaro Kabupaten Nabire Provinsi Papua Tengah seluas ± 4 Ha (empat hektar) dengan peta lokasi sebagaimana tercantum dalam Lampiran I dan titik Koordinat lokasi sebagaimana tercantum dalam Lampiran II yang merupakan bagian tidak terpisahkan dari Keputusan Gubernur ini.
- KETIGA : Keputusan ini mulai berlaku pada tanggal ditetapkan.

Ditetapkan di Nabire
pada tanggal 13 Juni 2025

GUBERNUR PAPUA TENGAH,
CAP/TTD
MEKI NAWIPA

Salinan sesuai dengan aslinya
KEPALA BIRO HUKUM,



YULIUS MANURUNG, SH., M.H.
NIP 197606082002121002

Salinan Keputusan ini disampaikan kepada Yth :

1. Kepala Biro Hukum Kementerian Dalam Negeri di Jakarta;
2. INSPEKTUR Provinsi Papua Tengah di Nabire;
3. Kepala BAPPERIDA Provinsi Papua Tengah di Nabire;
4. Kepala BPPKAD Provinsi Papua Tengah di Nabire;
5. Kepala Dinas Pendidikan dan Kebudayaan Provinsi Papua Tengah di Nabire;
6. Masing-masing yang bersangkutan.

LAMPIRAN I
KEPUTUSAN GUBERNUR PAPUA TENGAH
NOMOR 100.3.3.1/122 TAHUN 2025
TENTANG
PENETAPAN LOKASI PEMBANGUNAN
SEKOLAH MENENGAH ATAS UNGGUL
GARUDA DI KABUPATEN NABIRE PROVINSI
PAPUA TENGAH

PETA LOKASI PEMBANGUNAN

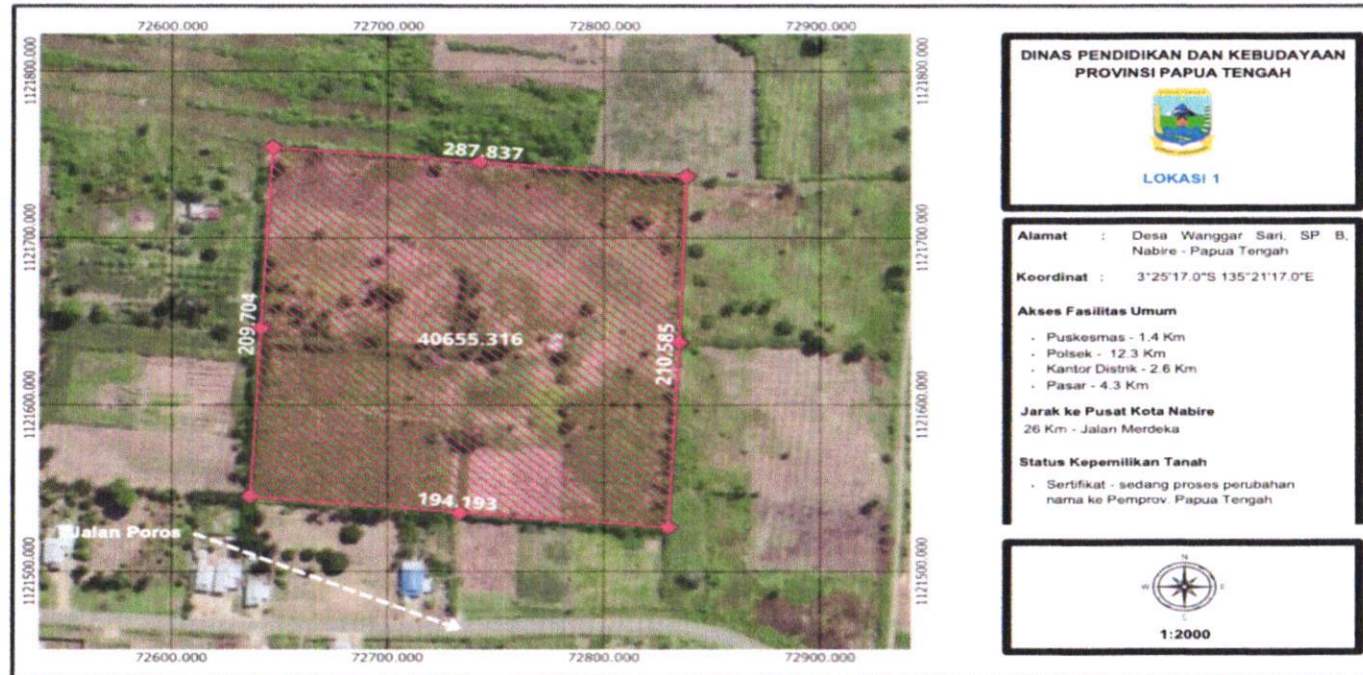

GUBERNUR PAPUA TENGAH,
CAP/TTD
MEKI NAWIPA

Salinan sesuai dengan aslinya
KEPALA BIRO HUKUM,

YULIUS MANURUNG, SH., M.H.
NIP 197606082002121002

LAMPIRAN II
KEPUTUSAN GUBERNUR PAPUA TENGAH
NOMOR 100.3.3.1/122 TAHUN 2025
TENTANG
PENETAPAN LOKASI PEMBANGUNAN
SEKOLAH MENENGAH ATAS UNGGUL
GARUDA DI KABUPATEN NABIRE
PROVINSI PAPUA TENGAH

DAFTAR KOORDINAT LOKASI PEMBANGUNAN

NO	KELURAHAN	KECAMATAN	PENGGUNAAN	TITIK	KOORDINAT
1	Wanggar Sari	Yaro	SMA Unggul Garuda	1	3°25'13.3"S 135°21'14.1"E
				2	3°25'13.6"S 135°21'17.2"E
				3	3°25'13.8"S 135°21'20.2"E
				4	3°25'17.1"S 135°21'20.1"E
				5	3°25'20.7"S 135°21'20.0"E
				6	3°25'20.4"S 135°21'16.9"E
				7	3°25'20.1"S 135°21'13.7"E
				8	3°25'16.8"S 135°21'13.9"E

GUBERNUR PAPUA TENGAH,
CAP/TTD
MEKI NAWIPA

Salinan sesuai dengan aslinya
KEPALA BIRO HUKUM,



YULIUS MANURUNG, SH., M.H.
NIP 197606082002121002